

Aus Ostfriesland, für Ostfriesland!

Best Ostfreesland!

Unser Vorteilspaket für alle mitten im Leben



Jetzt Vorteile sichern!

Wir sind hier zuhause. | Seit 1754. | Verlässlich. | Nah. | Persönlich. | Ostfriesisch!

Unser Best Ostfreesland Vorteilspaket

Privathaftpflicht Hausrat Glas Wohngebäude (wenn vorhanden)

Tierhalterhaftpflicht möglich

CF DIE OSTFRIESISCHE
LANDSCHAFTLICHE BRANDKASSE
Die Versicherung der Ostfriesen

Was man liebt,
das schützt man!



Thomas Weiss
Vorstandsvorsitzender



Gerrit Wilken
Mitglied des Vorstandes

Moin aus Aurich,

wir freuen uns, dass Sie sich für unser Best Ostfreesland Vorteilspaket interessieren – Sie erhalten ein speziell auf Ihre Bedürfnisse zugeschnittenes Versicherungspaket mit den besten Leistungen unseres Hauses.

Als Versicherer in Ostfriesland ist es uns seit Generationen wichtig, Ihnen als kompetenter Partner in allen Versicherungsfragen zur Seite zu stehen und Ihnen im Schadensfall schnell und zuverlässig zu helfen. Unseren Auftrag, Sie optimal zu schützen, nehmen wir sehr ernst und erst wenn bei Ihnen alles in bester Ordnung ist, dann sind auch wir zufrieden.

Mit unseren über 40 Geschäftsstellen in Ostfriesland und den ostfriesischen Sparkassen haben Sie alle Entscheider in Ihrer Nähe und immer einen festen Ansprechpartner vor Ort – eben „aus Ostfriesland, für Ostfriesland!“

Ihre
Ostfriesische
Landschaftliche Brandkasse

*... aus Ostfriesland
für Ostfriesland!*

Ostfriesische Landschaftliche Brandkasse. Auf den Unterschied kommt es an:
Wir wissen, was es heißt, wenn es an der Küste stürmt, wenn ein Feuer das Haus zerstört, wenn einem das Regenwasser schon in die Gummistiefel läuft und es gerade dann darauf ankommt, einen Ansprechpartner vor Ort zu haben, mit dem man reden kann und der hilft! Wir sind hier zuhause, seit Generationen! Seit 1754. Verlässlich. Nah. Persönlich. Ostfriesisch!



>> Das sind wir. Die Versicherung der Ostfriesen!
Wir sind hier zu Hause.



Ostfriesische

Aus Ostfriesland, für Ostfriesland!

Wir sind als selbstständiger öffentlich-rechtlicher Regionalversicherer Ostfriesland und seinen Menschen verpflichtet. Wir leben dies unter der Philosophie „aus Ostfriesland, für Ostfriesland!“.



Landschaftliche

Unsere Mutter, die Landschaft.

Die Ostfriesische Landschaft – die Nachfolgerin der ostfriesischen Landstände, also die gewählte Vertretung der Ostfriesen – hat uns 1754 gegründet. Wir sind die „Versicherung der Ostfriesen!“.



Brandkasse

**Früher „Brandkasse“
heute Versicherer von A bis Z**

Wir begleiten Sie durch's Leben! Einst „nur“ Feuerversicherer, schützen wir heute alle Lebensbereiche und Lebensphasen ... auch dank unserer starken Kooperationspartner.





Katastrophen | Schulausfall | Unwetter



Vorsorge

Wir bieten weit mehr als nur Versicherungsschutz!

Wir unterstützen zum Beispiel die ostfriesischen Feuerwehren und die Verkehrswachten. Bundesweit bekannt sind inzwischen unsere Rauchmelder-Initiative mit den ostfriesischen Feuerwehren sowie die Warn-App „KATWARN“, zusammen mit den drei ostfriesischen Landkreisen und der Stadt Emden.

Versicherung

Die Versicherung der Ostfriesen!

Profitieren Sie von unserem Erfahrungsschatz als Marktführer im Bereich der Gebäudeversicherung in Ostfriesland. Mit unserem Vorsorgecheck prüfen wir, ob Sie in Ihrer jetzigen Lebensphase ausreichend abgesichert sind – denn wir sind erst zufrieden, wenn bei Ihnen alles in bester Ordnung ist.

Gemeinwohl

Mehrwert für Ostfriesland!

In unserer Satzung ist die Gemeinnützigkeit festgelegt und diese „leben“ wir für Ostfriesland. Gemeinsam mit unserer Mutter, der Ostfriesischen Landschaft, setzen wir uns für unsere Heimatregion ein und unterstützen Kultur, Sport, Bildung, Wissenschaft und Forschung.





Im Schadensfall

sind wir Helfer in der Not

Wir ergreifen gemeinsam mit Ihnen notwendige Sofortmaßnahmen. Aber nicht nur das: Wir begleiten auch den Wiederaufbau und unterstützen Sie in allen Fragen rund um die Themen Schadenbeseitigung, schneller Handwerkereinsatz, erforderliche Genehmigungen oder vorübergehende Unterbringung.

*... aus Ostfriesland
für Ostfriesland!*

Alle Entscheider

befinden sich in Ostfriesland

Wichtige Angelegenheiten persönlich besprechen können ... wichtig! Wir sind hier zu Hause, bedeutet: Alle Ansprechpartner und Entscheider, die Sie im Fall der Fälle brauchen, sind immer in Ihrer Nähe. Rund 250 Mitarbeiter im Innen- und Außendienst sind für Sie da ... un wenn Ji ok Platt proten: Um so beteter!





Unsere Experten sind sofort vor Ort

Schadenregulierung und Schadenbegleitung

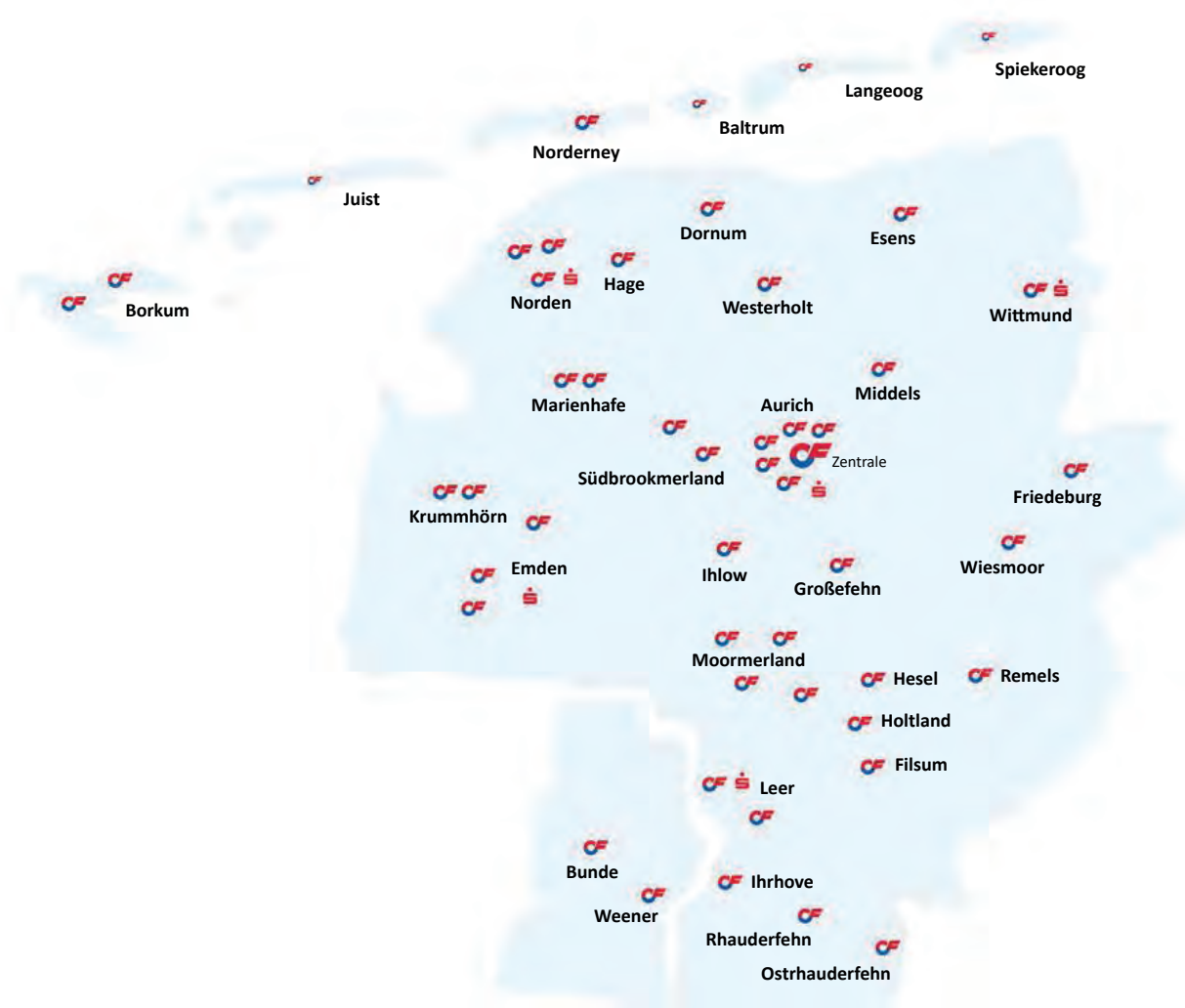
Im Schadensfall sind wir vor Ort. Unsere Experten kümmern sich um die Schadenregulierung und leiten mit Ihnen gemeinsam alles in die Wege, damit eine unverzügliche Schadenabwicklung und Zahlung erfolgen kann.



-  Standort Geschäftsstelle
-  Betreuung durch eine Geschäftsstelle vom Festland aus
-  Sparkassen-Hauptstellen

Vorsorge. Versicherung. Gemeinwohl. Wir unterstützen unter anderem die Feuerwehren und die Verkehrswachten in Ostfriesland. Die Rauchmelderinitiative, die Finanzierung von Unterrichtsmaterialien für die Verkehrserziehung in Kindergärten und Schulen, die bunten Spannbänder zum Schulanfang, sind nur einige Beispiele ... daneben sponsern wir namhafte Veranstaltungen und Sportturniere. Außerdem unterstützen wir alljährlich das ostfriesische Vereinswesen mit unserem großen Puzzle-Gewinnspiel!



>> Vorsorge, Versicherung, Gemeinwohl!
Wir sind hier zu Hause.

*... aus Ostfriesland
für Ostfriesland!*



Katastrophen | Schulausfall | Unwetter

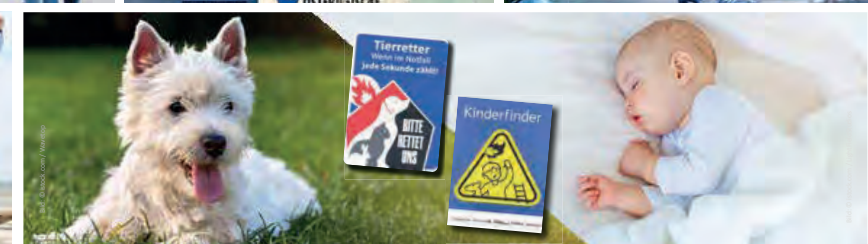
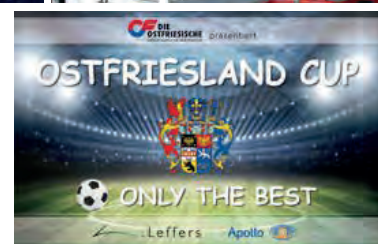
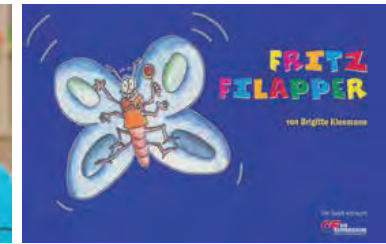

>> „Aus Ostfriesland, für Ostfriesland!“
Wir sind hier zu Hause.



„UND JETZT ZU IHREM
BEST OOSTFREESLAND VORTEILSPAKET“

Ihr Best Oostfreesland Vorteilspaket: Viel Versicherungsschutz mit den allerbesten Leistungen für Ihre jetzige Lebensphase zum bestmöglichen Preis. Ein Paket, ein Vertrag, ein Ansprechpartner ... bedeutet: Für Sie weniger Aufwand. Für uns weniger Aufwand. Und die Kostenvorteile geben wir an Sie weiter.

PRIVATHAFTPFLICHT

auch eine Amtshaftpflicht kann mit eingeschlossen werden

HAUSRAT

GLAS

WOHNGEBÄUDE

bei vorhandenem Wohneigentum

TIERHALTERHAFTPFLICHT

kann bei Bedarf hinzugefügt werden

FLORIAN-SCHUTZ

wenn Sie Mitglied der Feuerwehr sind, dann erhalten Sie „als Kirsche“ unseren Florian-Schutz kostenlos dazu





„UND DAS STECKT UNTER ANDEREM DRIN ...“

Ihre Privathaftpflichtversicherung

Sollten Sie einer anderen Person oder deren Eigentum Schaden zufügen, schützt Sie die Privathaftpflichtversicherung. Sie leistet bei Schadenersatzansprüchen auf Grund von Personen-, Sach- und Vermögensschäden. Aus unserer Sicht ist eine „Haftpflicht“ Pflicht!



Personenschäden

Die Privathaftpflichtversicherung schützt Sie, wenn Sie einer anderen Person Schaden zufügen und dafür haften müssen ...



Sachschäden

deren Eigentum beschädigen oder ...



Vermögensschäden

diese Person durch einen von Ihnen verursachten Schaden einen Vermögensverlust erleidet.

Auslandsschäden

Ihre Privathaftpflicht schützt Sie auch im Ausland für 1 Jahr, zum Beispiel während des Urlaubs oder einer Dienstreise.



Nebentätigkeit

Sie üben eine Nebentätigkeit aus? Kein Problem! Auch hierbei schützt Sie Ihre Privathaftpflichtversicherung.



Ehrenamt

Ob zum Beispiel Fußball-, Tennis-, Schützen- oder Boßelverein, Freiwillige Feuerwehr ... es gibt viele Möglichkeiten, sich ehrenamtlich zu betätigen. Sollte währenddessen einmal ein Schaden entstehen – wir zahlen.



Gefälligkeitshandlungen

Sie helfen einem oder einer Bekannten beim Umzug. Versehentlich fällt Ihnen ein Umzugskarton mit Geschirr aus der Hand. Ärgerlich – aber wir zahlen!



Ihre Privathaftpflichtversicherung



Geliehene und gemietete Sachen

Mit Ihrem Best Oostfreesland können Sie ganz beruhigt Dinge mieten oder leihen – wenn etwas passiert, sind Sie abgesichert.



Schlüsselverlust

Oh je – Schlüssel verloren! Egal, ob Wohnungsschlüssel oder Schlüssel des Vereinsheims, wir zahlen die entstandenen Kosten für neue Schlüssel und Schlösser.



Be- und Entladeschäden

Schnell ist es passiert: Ein voller Parkplatz, die Autos stehen eng an eng. Ein kurzer unachtsamer Moment und schon setzt sich Ihr Einkaufswagen in Bewegung und beschädigt das nebenstehende Auto.



Neuwertentschädigung

Wir leisten für Sachschäden Schadensersatz zum Neuwert. Hierbei darf der beschädigte / zerstörte Gegenstand zum Zeitpunkt der Beschädigung / Zerstörung nicht älter als 12 Monate sein (elektronische Geräte nicht älter als 4 Monate).

Vermietung

Mitversichert ist die Vermietung von bis zu drei Ferienwohnungen / -räumen im selbst genutzten Einfamilienhaus.



Internetrisiko

Sie haben versehentlich Ihrem / Ihrer Bekannten eine Mail mit versteckter Schadsoftware weitergeleitet und nun ist ihr / sein Computer unbrauchbar – wir zahlen.



Drohnen

Mit dem Best Oostfreesland können Sie ganz sicher Ihre Hobbydrohne (bis 5 kg Gewicht) abheben lassen.



Surfrisiko

Ein Personen- oder Sachschaden kann schnell entstehen, wenn Sie auf dem Wasser unterwegs sind ... beispielsweise mit dem Surfbrett, dem Kite, dem Kajak oder dem Kanu. Offizielle Wettbewerbe sind jedoch nicht abgesichert.



Ihre Hausratversicherung

Das Hab und Gut ist einem lieb. Wir versichern Ihren gesamten Hausrat gegen „Pech und Malheur“ – inklusive Fahrraddiebstahl (auch E-Bikes) in voller Höhe. Außerdem sind Sie mit dem Best Oostfreesland Vorteilspaket bei Überschwemmung und Rückstau durch Starkregen abgesichert.



Feuer

Ein Kurzschluss, eine umgestürzte Kerze ... Sollte es in Ihrem Haus oder Ihrer Wohnung zu einem Feuer kommen, ersetzen wir Ihnen den entstandenen Schaden.



Leitungswasser

Ein Waschmaschinenschlauch platzt oder ein Rohr ist undicht. Schnell läuft das Haus oder die Wohnung voll – wir zahlen!



Sturm / Hagel

Bei uns an der Küste stürmt es nicht selten und dann auch ordentlich. Ein Ast schlägt bei Sturm durch die Terrassen- / Balkontür oder das Dachfenster und beschädigt Ihr Sofa. Sie sind abgesichert.

Blitzüberspannung

Draußen gewittert es und plötzlich ist der WLAN-Router defekt und das Bild weg. Ein Blitzüberspannungsschaden. Mit Ihrem Best Oostfreesland sind Sie abgesichert!



Wohnungseinbruch

Wenn Einbrecher sich Zugang zu Ihrem Haus oder Ihrer Wohnung verschaffen und Sachen entwenden oder beschädigen, zahlt Ihr Best Oostfreesland.



Hotelkosten

Wir übernehmen die Hotelkosten oder auch die einer Ferienwohnung, wenn Ihr Haus oder Ihre Wohnung durch einen Versicherungsfall unbewohnbar ist.



Daten- und Vermögensschäden durch Hacker

Ein Hacker knackt Ihre Passwörter und richtet ordentlich Schaden an. Wir helfen Ihnen und lassen Sie nicht im Stich! Vollumfänglichen Schutz erhalten Sie übrigens mit unserer Cyberversicherung.



Ihre Hausratversicherung



Fahrräder / E-Bikes

Trotz ordentlichem Schloss und Anketten ist das Fahrrad weg. Melden Sie den Diebstahl der Polizei – wir bezahlen Ihr Fahrrad und natürlich auch Ihr E-Bike.



Rasenmäroboter

Sie besitzen einen Rasenmäroboter und er ist Ihnen vom Grundstück gestohlen worden? Wir zahlen.



Gartenmöbel

Ein Dieb entwendet Ihre Möbel aus dem Garten oder von Ihrer Terrasse – wir zahlen.



Diebstahl von Sportgeräten

In Ihrem Best Oostfreesland ist auch der Diebstahl von Sportgeräten – Kanus, Ruder-, Falt- und Schlauchboote, Surfgeräte und Flugdrachen, inklusive deren Motoren – abgesichert.

Hausrat im Urlaub

Wir versichern auch den Diebstahl Ihres Hausrates während Ihrer Urlaubsreise ... aus verschlossenen Wohnmobilen, Wohnwagenanhängern, Dachboxen, Kreuzfahrtschiffskabinen sowie aus verschlossenen Hotelzimmern und Ferienwohnungen.



Verlust von Reisedokumenten

Sollten Sie Ihre amtlichen Reisedokumente auf einer Urlaubsreise verlieren, zahlen wir die Ersatzdokumente.



Gefrier- und Tiefkühlkost

Ihre Vorräte im Tiefkühler sind bei einem öffentlichen Strom- / Netzausfall zwar nicht gerettet, aber versichert.



Starkregen

Die Starkregendeckung ist in Ihrem Best Oostfreesland enthalten. Sie können sich aber auch für den erweiterten Schutzzumfang, die sogenannte Elementarschadenabsicherung, entscheiden. Mehr Informationen auf den Seiten 49 und 50.



Ihre Glasversicherung

Eine Glasversicherung lohnt sich. Glasschäden an Fensterscheiben und Türen sowie an Vitrinen, Duschkabinen oder an Cerankochfeldern sind über eine Glasversicherung abgedeckt. In Ihrem Best Oostfreesland ist diese bereits enthalten.



Gebäudeverglasung

Ihre Glasversicherung im Best Oostfreesland Vorteilspaket deckt unter anderem Schäden an Fenstern, Türen, Balkonen, Terrassen, Wänden, Wintergärten, Veranden, Loggien, Wetterschutzvorbauten, Dächern, Brüstungen, Sonnenkollektoren, Glasbausteinen und Profilbaugläsern ab.



Mobiliarverglasung

Außerdem Schäden an Glasscheiben von Bildern, Schränken, Vitrinen, Stand-, Wand- oder Schrankspiegeln, Glasplatten, Glasscheiben oder Sichtfenstern von Öfen, Elektro- oder Gasherden.



Cerankochfeld

Die Pfanne fällt Ihnen aus der Hand – direkt aufs Kochfeld. Keine Panik! Wir ersetzen es Ihnen.

Duschkabine

Eine zerbrochene Duschkabine auszutauschen kann teuer werden. Sie können beruhigt sein, denn Sie sind abgesichert.



Terrassenüberdachung

Mit Ihrem Best Oostfreesland sind Sie auch dann abgesichert, wenn Ihre Terrassenüberdachung beschädigt ist.



Gewächshaus

Sie besitzen ein Gewächshaus aus Glas und eine Scheibe geht zu Bruch? Kein Problem! Wir zahlen.



Glastür / Glasvitrine

Ein überhastetes Schließen der Glastür oder ein Ausrutschen beim Säubern? Ihr Best Oostfreesland deckt auch dies ab!



Ihre Wohngebäudeversicherung

Sie ist für jeden Hauseigentümer unverzichtbar. Sie bietet den Rundum-Schutz für die „eigenen vier Wände“ gegen Feuer, Leitungswasser sowie Sturm und Hagel. In unserem Best Oostfreesland Vorteilspaket sind Sie außerdem gegen die Folgen von Starkregen abgesichert.



Feuer

Ihr Gebäude wird durch ein Feuer stark beschädigt und ist unbewohnbar. Wir zahlen, begleiten den Wiederaufbau und unterstützen Sie in allen Fragen rund um die Themen Schadensbeseitigung, schneller Handwerkereinsatz und erforderliche Genehmigungen.



Leitungswasser

Ein Rohrbruch oder ein geplatzter Schlauch der Heizungsanlage – das Gebäude steht unter Wasser – der Estrich und die Wände saugen sich voll ... wir zahlen die Kosten für die Trocknung und Wiederherstellung.



Sturm / Hagel

Bei uns in Ostfriesland stürmt es bekanntlich oft und heftig. Gut wenn man dagegen abgesichert ist – mit Ihrem Best Oostfreesland sind Sie es!

Überspannungsschäden durch Blitz

Überspannungs-, Überstrom- oder Kurzschlusschäden an elektrischen Einrichtungen und Geräten, zum Beispiel Heizungsanlagen oder an der Haustechnik, sind versichert.



Sachverständigenkosten

Ab einer voraussichtlichen Schadenshöhe von 50.000 EUR übernehmen wir die Kosten des Sachverständigenverfahrens.



Hotelkosten

Wir übernehmen die Hotelkosten oder auch die einer Ferienwohnung, wenn Ihr Haus durch einen Versicherungsfall unbewohnbar ist.



Mehrkosten für Umbauten

Mitversichert sind nach einem Brandschaden auch die Mehrkosten für die alters- und behindertengerechte Wiederherstellung oder Wiederbeschaffung. Voraussetzung ist, dass Sie das Gebäude selbst bewohnen.





Zaun- und Sichtschutzelemente

Zaun- und sonstige massive Sichtschutzelemente auf dem Versicherungsgrundstück sowie massive Terrassenumrandungen sind versichert.



Außen angebrachte Sachen

Wir zahlen auch bei Diebstahl von außen am Gebäude fest angebrachten Sachen, zum Beispiel Briefkästen, Gegensprechanlagen, Lampen oder Satellitenschüsseln.



Mutwillige Beschädigung

Wir übernehmen die Kosten für die Beseitigung von mut- und böswillig besprayten Außenfassaden sowie die Kosten für Beschädigungen auf Ihrem Grundstück.



Umgestürzte / abgeknickte Bäume

... durch Sturm oder Blitz! Ihr Best Oostfreesland deckt auch diese Kosten ab und zahlt die Entfernung und die Wiederaufforstung mit Jungbäumen.

Ableitungsrohre

Versichert sind auch Frost- und sonstige Bruchschäden an Ableitungsrohren der Wasserversorgung auf Ihrem Grundstück, außerhalb Ihres Gebäudes.



Rohrverstopfung

Fette, Seifenlauge, Küchenreste vom Abwasch, Haare ... es gibt viele Ursachen, die mit der Zeit zu einer Rohrverstopfung führen. Ihr Best Oostfreesland zahlt auch Kosten für die Behebung dieser Verstopfungen.

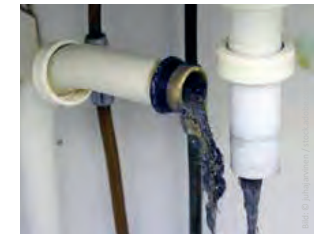

Schädlingsbefall

Marder, Ratten, Mäuse, Bienen, Wespen oder Hornissen ... nicht schön, wenn sie sich bei Ihnen zu Hause ansiedeln. Wir helfen und zahlen die Kosten für die Beseitigung und den eventuell entstandenen Schaden.



Starkregen

Die Starkregendeckung ist in Ihrem Best Oostfreesland enthalten. Sie können sich aber auch für den erweiterten Schutzzumfang, die sogenannte Elementarschadenabsicherung, entscheiden. Mehr Informationen auf den Seiten 49 und 50.





Tierhalterhaftpflichtversicherung

Für Hund und / oder Pferd ... Tiere können erheblichen Schaden anrichten, für den Sie als Tierhalter haftbar gemacht werden – bei Hunden ist die Tierhalterhaftpflichtversicherung sogar Pflicht! Sie kann bei Bedarf in das Best Oostfreesland Vorteilspaket eingeschlossen werden.



Florian-Schutz

Wenn Sie Mitglied der Feuerwehr sind, erhalten Sie unseren Florian-Schutz kostenlos dazu. Wir ersetzen Ihr privates Eigentum, wenn es während eines offiziellen Feuerwehreinsatzes beschädigt wird.

Vanilleeis ohne Eismaschine



Zutaten

500 ml Sahne
400 g gezuckerte Kondensmilch
1 Teelöffel Vanilleschoten-Extrakt oder das Mark einer Vanilleschote

Zubereitungszeit ca. 10 Minuten

Gefriertaugliche Form mit mindestens 1,5 Liter Fassungsvermögen notwendig
Tipp: Vorkühlen!

Zubereitung

Die Kondensmilch in eine große Rührschüssel füllen, die Vanille hinzugeben und unterrühren. Die Sahne in einer zweiten Schüssel zu einer festen Masse schlagen.

Nun 3 Esslöffel der steif geschlagenen Sahne unter die Kondensmilch-Mischung rühren, um diese etwas aufzulockern. Dann den Rest der steifgeschlagenen Sahne unterheben und alles schön cremig rühren. Die Eiscreme anschließend entweder als gesamte Masse in eine große gefriertaugliche Schüssel geben oder die Masse auf kleine Gefrier- oder Silikonförmchen aufteilen (Sie können auch Mini-Joghurtbecher nehmen) und jeweils einen Teelöffel mittig hineinstecken – so erhalten Sie mehrere kleine „Eis am Stiel“.

Das Eis für ca. 5 Stunden im Gefrierfach kühlen.

Noch ein Tipp: Variationen entstehen, wenn Sie weitere Zutaten unter die Kondensmilch-Vanille-Mischung rühren, zum Beispiel Schokoladenstückchen, Kekskrümel, gehackte Nüsse, püriertes Obst, ein wenig Zimt ... einfach mal ausprobieren!

Wir wünschen guten Appetit!



„... DENN JETZT GEHT‘S INS DETAIL ...“

Leistungen der Privathaftpflichtversicherung

- >> Die Privathaftpflichtversicherung kommt für Schäden auf, welche Sie einer anderen Person oder deren Eigentum zufügen. Die Deckungssummen sind je nach Wahl 10 beziehungsweise 15 Mio. Euro für Personen- und Sachschäden sowie 100.000 Euro beziehungsweise 15 Mio. Euro für Vermögensschäden.
- >> Sie können wählen, ob Sie sich im Schadensfall mit 250 Euro an den Kosten selbst beteiligen möchten. Dadurch verringert sich Ihr monatlicher Beitrag und schont Ihr Budget.

... im Detail

Abwasserschäden an häuslichen Wasseranlagen	✓
Allmählichkeitsschäden	✓
Auslandsschäden (weltweit) bei Urlaub, Studium, dienstlichen Aufenthalten – vorübergehend	max. 1 Jahr
Bauherrenhaftpflicht	bis 75.000 Euro Bausumme
Be- und Entladeschäden (Pkw)	bis 2.000 Euro
Demenz / Schäden durch Deliktunfähigkeit bei Demenzerkrankung	bis 5.000 Euro
Drohnen / Haftungserweiterung Drohnen und Flugmodelle	bis 5 kg
Ehrenamt / Schäden aufgrund übernommener Ehrenämter, auch der mitversicherten Personen (inkl. Schlüsselverlust)	bis 5.000 Euro
Energiegewinnungsanlagen im Eigentum einer versicherten Person (zum Beispiel Photovoltaik), die sich am oder im selbst genutzten Einfamilienhaus befinden – auch wenn die Anlage gewerblich genutzt wird	✓
Gefälligkeitshandlungsschäden	bis 10.000 Euro
Gelehene oder gemietete Sachen (Beschädigung)	bis 3.000 Euro
Grobe Fahrlässigkeit / Verzicht auf Leistungsfreiheit bei grober Fahrlässigkeit im Falle einer Obliegenheitsverletzung	✓
Haus / Wohnung / eigenes, selbst genutztes Einfamilienhaus / Ferienwohnungen im Inland	✓
Hüten fremder Hunde/Pferde (nicht gewerbsmäßig)	✓
Internetrisiko	bis 1 Mio. Euro
Kfz / Falschbetankung eines Leihfahrzeugs (subsidiär)	bis 1.000 Euro
Kfz / Gebrauch von Kraftfahrzeugen bis 6 km/h, selbstfahrenden Arbeitsmaschinen bis 20 km/h, Krankenfahrstühlen und ferngesteuerten Modellfahrzeugen	✓
Kfz / Gebrauch von nur auf nicht öffentlichen Wegen und Plätzen verkehrenden Kraftfahrzeugen (ohne Geschwindigkeitsbegrenzung)	✓
Kinder / Gast- und Austausch Kinder sowie Au-pair	✓
Kinder / Schäden durch deliktunfähige mitversicherte Kinder des Versicherungsnehmers	bis 10.000 Euro
Medizinische Hilfsmittel (Abhandenkommen von gemieteten oder geliehenen)	bis 1.000 Euro, SB 250 Euro
Mietsachschäden an Gebäuden, Gebäudebestandteilen	bis 1 Mio. Euro
Mietsachschäden an Mobiliar in gemieteten Reiseunterkünften (Ferienwohnungen/-häuser)	bis 1 Mio. Euro
Nebentätigkeit von Rentnern (bis Umsatz- / Lohnsumme von 6.000 EUR p. a.)	✓

Leistungen der Privathaftpflichtversicherung

Neuwertentschädigung (Der beschädigte / zerstörte Gegenstand darf nicht älter als 12 Monate sein und beschädigte / zerstörte elektronische Geräte nicht älter als 4 Monate.)	bis 2.000 Euro
Öltanks (WHG-Deckung)	bis 500 l/kg
Schadensersatzausfallversicherung (Forderungsausfalldeckung)	Schäden ab 500 Euro
Schlüsselverlust (sowohl private als auch beruflich überlassene Schlüssel – Öffentlicher Dienst nur über Amtshaftpflicht)	bis 30.000 Euro/ Schadensfall; max. 60.000 EUR p. a.
Surfrisiko	✓
Vermietung von bis zu 3 Ferienwohnungen/-räumen im selbst genutzten Einfamilienhaus	✓

✓ = 100 %-ige Absicherung bis zur Höhe der Versicherungssumme Euro = maximale Entschädigung

Den genauen Wortlaut der zuvor aufgeführten Leistungsbeschreibungen entnehmen Sie bitte unseren Bedingungenwerken, da ausschließlich diese maßgeblich sind.

Leistungen der Hausratversicherung

» Die Hausratversicherung schützt Sie bei Schäden durch Feuer, Leitungswasser, Sturm, Hagel sowie bei Einbruchdiebstahl, Raub und Vandalismus nach einem Einbruch und bei Überschwemmung und Rückstau durch Starkregen. Eine Absicherung gegen weitere Naturgefahren ist zusätzlich möglich.

» Ihr Hausrat umfasst Ihre Einrichtungsgegenstände, Ihre Gebrauchsgegenstände (z. B. Bekleidung, Haushaltsgeräte, Kommunikations- und Unterhaltungselektronik), Ihre Wertsachen sowie Verbrauchsgüter. Auch hier können Sie eine Selbstbeteiligung in Höhe von 250 Euro einbauen und dadurch Ihren Monatsbeitrag reduzieren.

... im Detail

Anprall oder Absturz von Luftfahrzeugen, ihrer Teile oder ihrer Ladung	✓
Aufräumarbeiten nach einem versicherten Schaden**	✓
Aufräumungs-, Bewegungs- und Schutzkosten**	✓
Außenversicherung	max. 3 Monate / bis 10 %
Außenversicherung (ständige) für Sportausrüstungen und für Arbeitsgeräte am Arbeitsplatz	bis 5 %
Außenversicherung während Ausbildung / Studium für eigenen Hausstand der Kinder	bis 15.000 Euro
Bargeld (siehe zusätzlich auch 'Bargeld – Wertsachengrenzen-Erhöhung')	bis 3 % / bis 3.000 Euro
Bargeld – Wertsachengrenzen-Erhöhung, jeweils für den Zeitraum von einer Woche vor und nach Feiertagen (kirchlich, gesetzlich, privat)	bis 10 % / mind. 5.000 Euro*
Bewachungskosten**	max. 48 Std.
Bewegungs- und Schutzkosten nach einem versicherten Schaden**	✓
Bruchschäden (frostbedingte) von Wasserhähnen, Geruchsverschlüssen, Wassermessern und Thermostatventilen, wenn diese Eigentum des Versicherungsnehmers (VN) als Mieter sind	✓
Bruchschäden (sonstige) an Armaturen	max. 500 Euro
Daten- und Vermögensschäden durch Hacker (keine Viren)	bis 2.500 Euro
Datenrettungskosten nach einem Versicherungsfall	bis 1.000 Euro
Diebstahl von fest mit dem Gebäude verbundenen Sachen, wie zum Beispiel Briefkästen, Gegensprechanlagen oder Lampen	bis 1.000 Euro*
Diebstahl von Hausrat aus dem Kraftfahrzeug (ausgenommen Wertsachen, elektronische und optische Geräte)	bis 1 %
Diebstahl von Hausrat aus dem Krankenzimmer (ausgenommen Wertsachen, elektronische und optische Geräte)	bis 1 %
Diebstahl von Hausrat aus verschlossenen Wohnmobilen, Wohnwagenanhängern, Dachboxen, Kreuzfahrtschiffskabinen während der Urlaubsreise	bis 5.000 Euro
Diebstahl von Kinderspielzeug vom eingefriedeten Grundstück (keine Fahrräder und Tretfahrzeuge)	bis 1 %*
Diebstahl von Kinderwagen	bis 1 %
Diebstahl von Krankenfahrrädern (einfacher Diebstahl)	✓
Einliegerwohnung / Hausrat in der vermieteten Einliegerwohnung	bis 15.000 Euro*
Fahrraddiebstahl bis zur Versicherungssumme – auch E-Bikes	✓*

Leistungen der Hausratversicherung

Fahrraddiebstahl ohne Nachtklausel	✓
Florian-Leistung (Entschädigung von privatem Eigentum während offiziellen Feuerwehreinsatz)	bis 2.000 Euro
Gartenmöbel/-geräte (zum Beispiel Rasenmäherroboter) – Diebstahl vom eingefriedeten Grundstück	bis 5 %
Gasverlust infolge eines Bruchschadens	bis 500 Euro
Gebäudebeschädigung und Vandalismus nach einem Einbruch	✓
Grobe Fahrlässigkeit / Kein Einwand wegen grober Fahrlässigkeit (ohne Schuldanteil) – bei Überschreiten der genannten Grenzen entfällt dieser Einschluss	✓*
Hausrat der Kinder / Vorsorgedeckung nach Auszug aus dem Haushalt der Eltern (VN)	pauschal 10.000 Euro für 12 Monate
Haustierunterbringung, wenn es nach einem versicherten Schaden vorübergehend nicht in der Wohnung bleiben kann; bezahlt werden Kosten in einem Tierheim oder einer Pension	bis 500 Euro*
Hotelkosten, wenn die Wohnung durch einen Versicherungsfall unbewohnbar wird**	max. 100 Tage (bis 3 %/Tag)
Implosionsschäden	✓
Kleintiere (zum Beispiel Hunde, Katzen und Vögel)	✓
Lebensmittel in Tiefkühlanlagen / Schäden an Lebensmitteln aufgrund eines Stromausfalls	bis 1.000 Euro
Leitungswasserschäden in gemieteten Wohnungen an Bodenbelägen, Tapeten und Innenanstrich	✓
Mehrkosten durch technologischen Fortschritt für bereits vorhandene Technik	✓
Mehrkosten für energetische Modernisierung von Haushaltsgeräten	✓
Mieter / Vom Versicherungsnehmer (VN) als Mieter aufgestellte Gartenhäuser und Sichtschutzzäune	bis 5.000 Euro*
Mieter / Vom VN als Mieter in das Gebäude eingefügte Gegenstände, sofern er die Gefahr trägt	✓
Motorbetriebene Rasenmäher, Krankenfahrräder, Go-Karts und Spielfahrzeuge; ferner Motoren für Falt- und Schlauchboote	✓
Nutzwärmeschäden	✓
Reisedokumente / Verlust amtlicher Reisedokumente während der Urlaubsreise	✓
Reparaturmaßnahmen / Kosten für provisorische Reparaturen**	✓
Rückreisekosten aus dem Urlaub bei Schäden ab 5.000 EUR	bis 1 %
Sachen in Garagen außerhalb des Versicherungsgrundstücks, jedoch in dessen Nähe; ferner Waschmaschinen und Wäschetrockner in Gemeinschaftsräumen	✓
Schadensabwendungs- und -minderungskosten**	✓
Schädlingsbefall und die durch den Schädling entstandenen Schäden	bis 1.000 Euro*
Schlossänderungskosten	✓
Sengschäden	bis 2.500 Euro
Sportgeräte (Kanus, Ruder-, Falt- und Schlauchboote, Surfgeräte und Flugdrachen inkl. deren Motoren)	✓
Summenanpassung	✓

Leistungen der Hausratversicherung

Telefonmissbrauch nach Einbruch	bis 1.000 Euro*
Transport- und externe Lagerungskosten von versichertem Hausrat, wenn die Wohnung durch einen Versicherungsfall unbewohnbar wurde**	✓
Trickdiebstahl	bis 1.000 Euro*
Überschallknall	bis 5 %
Überspannungsschäden durch Blitz	✓
Umzugskosten nach einem Schadensfall	bis 1.000 Euro
Unterversicherungsverzicht (wenn eine Mindestversicherungssumme je m ² -Wohnfläche vereinbart wird)	mind. 650 Euro/m ²
Verpuffungsschäden	✓
Verwendung der Entschädigung zur Wiederherstellung / Wiederbeschaffung ohne Nachweis	✓
Wasseraustritt aus Aquarien und Wasserbetten	✓
Wertsachen	bis 20 %
Zweitwohnsitz (Pendlerwohnung) in Deutschland, wenn beruflich bedingt 20 % der Versicherungssumme, maximal 20.000 Euro; Wertsachen maximal 2.500 Euro	max. bis 20.000 Euro*

✓ = 100 %-ige Absicherung bis zur Höhe der Versicherungssumme Euro = maximale Entschädigung % = x %-ige Absicherung von der Versicherungssumme
* = Zielgruppenspezifische Leistung im Best Oostfreesland Vorteilspaket ** = Zahlung einer Entschädigung für Kosten über die Versicherungssumme hinaus zu 50 %

Den genauen Wortlaut der zuvor aufgeführten Leistungsbeschreibungen entnehmen Sie bitte unseren Bedingungswerken, da ausschließlich diese maßgeblich sind.

Leistungen der Glasversicherung

- >> Die Glasversicherung sichert den Bruch, die Zerstörung oder Beschädigung von Scheiben, Platten und Spiegeln aus Glas oder Plexiglas ab – sollte also einmal etwas kaputt gehen, kein Problem! Wir ersetzen es Ihnen.
- >> Hier ist ebenfalls eine Selbstbeteiligung in Höhe von 250 Euro im Schadensfall möglich. Dadurch würde sich auch hier Ihr Monatsbeitrag reduzieren.

... im Detail

Cerankochfelder	✓
Erblinden von Scheiben	bis 2.500 Euro*
Gebäudeverglasungen (zum Beispiel Fenster, Türen, Wintergärten, Sonnenkollektoren, Duschkabinen)	✓
Gewächshäuser im Wert von maximal 500 Euro	✓*
Induktionskochfelder	✓
Mehrkosten zur Erfüllung der aktuellen Energieverordnung	✓*
Mobiliarverglasungen (zum Beispiel Schränke, Spiegel, Aquarien, Sichtfenster von Öfen)	✓
Muschelausbrüche	✓*

✓ = 100 %-ige Absicherung bis zur Höhe der Versicherungssumme Euro = maximale Entschädigung
* = Zielgruppenspezifische Leistung im Best Oostfreesland Vorteilspaket

Den genauen Wortlaut der zuvor aufgeführten Leistungsbeschreibungen entnehmen Sie bitte unseren Bedingungswerken, da ausschließlich diese maßgeblich sind.

Leistungen der Wohngebäudeversicherung

» Die Wohngebäudeversicherung schützt Sie bei Schäden durch Feuer, Leitungswasser, Sturm und Hagel sowie bei Überschwemmung und Rückstau durch Starkregen. Eine Absicherung gegen weitere Naturgefahren ist auch hier zusätzlich möglich.

» Eine Selbstbeteiligung in Höhe von 500 Euro können Sie auch hier integrieren, um den Monatsbeitrag zu senken.

... im Detail

Ableitungsrohre außerhalb des Gebäudes	bis 2.500 Euro / Erhöhung möglich*
Anprall oder Absturz von Luftfahrzeugen, ihrer Teile oder ihrer Ladung	✓
Aufräumungs-, Abbruch-, Bewegungs- und Schutzkosten	✓
Bauliche Grundstücksbestandteile	bis 10 %
Bäume / Aufräumungskosten für durch Sturm oder Blitz umgestürzte beziehungsweise abgeknickte Bäume	bis 1 %
Bäume / Wiederaufforstung von Bäumen, die durch Sturm oder Blitz umgestürzt sind	bis 2.500 Euro
Bruch- und Frostschäden an Spülmaschinen- und Waschmaschinenschläuchen	✓
Bruch von Leitungen der Hausstaubsaugeranlage	ja
Bruchschäden (auch frostbedingte) an Zuleitungs- und Heizungsrohren auf dem Versicherungsgrundstück	bis 1 % / max. 2.500 Euro
Bruchschäden (frostbedingte) an Wasserhähnen, Geruchsverschlüssen, Wassermessern und Thermostatventilen innerhalb versicherter Gebäude	✓
Bruchschäden (sonstige) an Armaturen	bis 500 Euro
Daten- und Vermögensschäden durch Hacker (keine Viren)	bis 2.500 Euro
Datenrettungskosten nach einem Versicherungsfall	bis 1.000 Euro
Dekontaminationskosten nach einem Feuerschaden	bis 10 % / SB 15 % der Schadenshöhe
Diebstahl von fest mit dem Gebäude verbundenen Sachen – wie zum Beispiel Briefkästen, Gegensprechanlagen oder Lampen	bis 1.000 Euro*
Diebstahl von Regenrinnen	✓*
Erste-Hilfe-Paket (Notreparaturen, Gebäudereinigung, Schlüsseldienste)	✓
Fahrzeuganprall / Schäden am Gebäude	bis 10 %
Fahrzeuganprall / Schäden an der Einfriedung des Versicherungsgrundstücks	bis 10 %
Feuer-Rohbauzeit (kostenlos)	max. 24 Monate
Flüssigkeitsaustritt aus Klima-, Wärmepumpen und Solarheizungsanlagen sowie Rohrbruch und Frostschäden an diesen Anlagen	✓
Gärtnerischen Anlagen / Feuerschäden nach Gebäudeschaden oder an Grundstückseinfriedung	bis 3 %
Gasleitungen / Bruch von Gasleitungen	bis 5.000 Euro*
Gasverlust infolge eines Bruchschadens	bis 500 Euro

Leistungen der Wohngebäudeversicherung

Gebäudebeschädigungen am Gemeinschaftseigentum durch Einbruch und Vandalismus innerhalb des Gebäudes nach einem Einbruch in ein Mehrfamilienhaus	bis 1 %
Gebäudebeschädigungen nach Fehlalarm von Brand- und Rauchmeldern	bis 1.500 Euro / SB 150 Euro
Graffiti-schäden	bis 2.500 Euro mit 250 Euro SB plus 250 Euro aus „Erste Hilfe“-Paket*
Grobe Fahrlässigkeit / Kein Einwand wegen grober Fahrlässigkeit (ohne Schuldanteil) – bei Überschreiten der genannten Grenzen entfällt dieser Einschluss	✓*
Hotelkosten	bis 100 Euro/Tag max. 100 Tage
Implosionsschäden	✓
Mehrkosten für behinderten- oder altersgerechten Wiederaufbau nach Brandschaden	bis 10.000 Euro
Mehrkosten für technologischen Fortschritt	✓
Mehrkosten infolge behördlicher Auflagen	✓
Mehrkosten infolge behördlicher Auflagen für Restwerte	✓
Mehrkosten infolge Preissteigerung	✓
Mehrkosten zur Erfüllung der aktuellen Energieverordnung	✓
Mietausfall (bei Mietkürzung) beziehungsweise Mietwert für eigenen Wohnraum	max. 24 Monate
Mietausfall (gewerblicher Mietausfall)	bis 2 % / 12 Monate
Mietausfallerweiterung (unterbliebene Neuvermietung)	✓
Mietverlust für Wohnraum (bei Ende des Mietverhältnisses)	max. 24 Monate
Nebengebäude auf dem Versicherungsgrundstück (keine Gewächshäuser) als erweiterte Vorsorge bis zur nächsten Neuordnung	bis 5.000 Euro Vers.-Wert
Nutzwärmeschäden	✓
Rohrverstopfung	bis 1 %
Rückreisekosten aus dem Urlaub bei Schäden ab 15.000 Euro	✓
Sachverständigenkosten bei Schäden ab 50.000 Euro	✓
Schäden durch mut- und böswillige Beschädigung (inklusive Graffiti)	wenn vereinbart
Schadensermittlungskosten bei fehlender Anspruchsgrundlage	✓
Schädlingsbefall und die durch den Schädling entstandenen Schäden	bis 1.000 Euro*
Sengschäden	bis 2.500 Euro
Sturmschäden an außen angebrachten Gegenständen und Verglasungen	✓
Überschallknall	bis 1 %
Überspannungsschäden durch Blitz	✓
Verkehrssicherungsmaßnahmen (Kosten)	✓

Leistungen der Wohngebäudeversicherung

Verpuffungsschäden	✓
Vorsorge für An-, Um- und Ausbauten	✓
Wasseraustritt aus Aquarien und Wasserbetten	✓
Wasseraustritt aus im Gebäude befindlichen Regenwasserleitungen und Zisternenanlagen	✓
Wasseraustritt aus Sprinkler- und Berieselungsanlagen	✓
Wasserverlust bei einem Rohrbruch	bis 1 %
Zaun- und Sichtschutzelemente an Terrassen	bis 10 %
Zisternenanlagen	bis 1 %

✓ = 100 %-ige Absicherung bis zur Höhe der Versicherungssumme Euro = maximale Entschädigung % = x %-ige Absicherung von der Versicherungssumme
 * = Zielgruppenspezifische Leistung im Best Oostfriesland Vorteilspaket

Den genauen Wortlaut der zuvor aufgeführten Leistungsbeschreibungen entnehmen Sie bitte unseren Bedingungswerken, da ausschließlich diese maßgeblich sind.

Leistungen der Tierhalterhaftpflichtversicherung

- >> Besitzen Sie einen oder mehrere Hunde, dann ist eine Tierhalterhaftpflichtversicherung für Sie Pflicht! Als Pferdehalter/-in sollten Sie eine solche Versicherung mit abschließen, denn sie schützt Sie gegen Personen-, Sach- und Vermögensschäden, die Ihre Tiere anrichten können.
- >> Auch hier können Sie den Monatsbeitrag reduzieren, wenn Sie eine Beteiligung in Höhe von 250 Euro einbauen.

... im Detail

Hund und Pferd / Versicherungsschutz bei Verstoß gegen Halterpflichten	✓
Hund / Schäden an gemieteten oder geliehenen Sachen	bis 1.000 Euro
Pferd / Mitversicherung von Flurschäden	✓
Pferd / Mitversicherung von Reitbeteiligungen	✓
Pferd / Mitversicherung von Fremd- und Gastreiterrisiko (ohne namentliche Nennung von Fremdreiter)	✓
Pferd / Schäden an gemieteten oder geliehenen Sachen	bis 5.000 Euro
Schadensersatzausfallversicherung (Forderungsausfalldeckung)	✓
Vorsorgeversicherung für Welpen und Fohlen bis zu einer Dauer von 12 Monaten ab der Geburt	✓

✓ = 100 %-ige Absicherung bis zur Höhe der Versicherungssumme Euro = maximale Entschädigung % = x %-ige Absicherung von der Versicherungssumme

Den genauen Wortlaut der zuvor aufgeführten Leistungsbeschreibungen entnehmen Sie bitte unseren Bedingungswerken, da ausschließlich diese maßgeblich sind.

Schäden durch Naturgefahren können Sie versichern. Entweder entscheiden Sie sich für das Gesamtpaket „Elementarschadenversicherung“ oder für die eingeschränkte Absicherungsvariante „Starkregendeckung“.

- Schutz, der bereits in Ihrer Hausrat- / Wohngebäudeversicherung enthalten ist.
- Mit einer Versicherung gegen Naturgefahren – der sogenannten Elementarschadenversicherung – können Sie sich zusätzlich gegen die orangefarbenen Risiken versichern.



Starkregendeckung

Absicherung für den Fall einer Überschwemmung durch eine Überflutung des Grundstücks, verursacht durch Starkregen. Außerdem eine Absicherung für den Fall, dass Abwässer von der öffentlichen Kanalisation in das Gebäude / die Mietwohnung gedrückt werden (Rückstau). Achtung: Wohnortabhängige Sicherungsmaßnahmen beachten!

Das „Erste-Hilfe-Paket“ ist ein zusätzliches Service-Paket für Ihr Gebäude. Sofort, am Wochenende oder mitten in der Nacht. Wir sind für Sie da, wenn es zum Beispiel um eine Notreparatur an Ihrem Gebäude geht! Ein Anruf bei unserer „Erste-Hilfe-Hotline“ genügt. Rund um die Uhr – sieben Tage in der Woche.



04941 177-771
Ihre Erste-Hilfe-Hotline

✓ **Handwerkdienste für Notreparaturen „Rund um’s Gebäude“**

Benennung und Vermittlung von Unternehmen zur Durchführung von Notreparaturen am Gebäude (zum Beispiel Klempner, Rohrreinigungsdienste, Dachdecker, usw.).

✓ **Handwerkdienste für kleinere Arbeiten „Rund um’s Gebäude“**

Benennung und Vermittlung von Handwerkern oder Hausmeisterorganisationen zur Erledigung kleinerer Handwerkertätigkeiten (unter anderem für Malerarbeiten, Aufhängen von Bildern, Glühlampenwechsel).

✓ **Hausmeisterdienste**

Benennung und Vermittlung von Hausmeisterorganisationen zur Einhaltung der Hausordnung sowie zur Räumung der Gehwege (unter anderem als Winter- und Streudienst) oder zur Instandhaltung des Gartens.

✓ **Wachdienste**

Benennung und Vermittlung von Unternehmen der Wach- und Sicherheitstechnik sowie Haushüter-Agenturen.

✓ **Gebäudereinigung von Gebäudefassaden**

Benennung und Vermittlung von Dienstleistern für das Beseitigen von Verunreinigungen an Gebäudefassaden (Graffiti, Vandalismus, usw.).

✓ **Umzugsdienste**

Benennung und Vermittlung von Speditionen bzw. Umzugsunternehmen zur Durchführung von Umzügen und Wohnungsaufösungen sowie zur Unterstellung von Möbeln.

✓ **Schlüsseldienste**

Benennung und Vermittlung eines Schlüsselnotdienstes zur Öffnung der Haus- / Wohnungstür.

✓ **Ingenieurdienste „Rund um’s Gebäude“**

Benennung und Vermittlung von Unternehmen zur Schadstoffermittlung in Gebäuden, für behindertengerechtes oder altersgerechtes Umbauen.

✓ **An 365 Tagen im Jahr**

✓ **24 Stunden täglich**

>> Außerdem übernehmen wir die Kosten für eine Notreparatur, Gebäudereinigung oder den Schlüsseldienst je Einzelfall in Höhe von bis zu 250 Euro und insgesamt bis zu 500 Euro im Jahr!



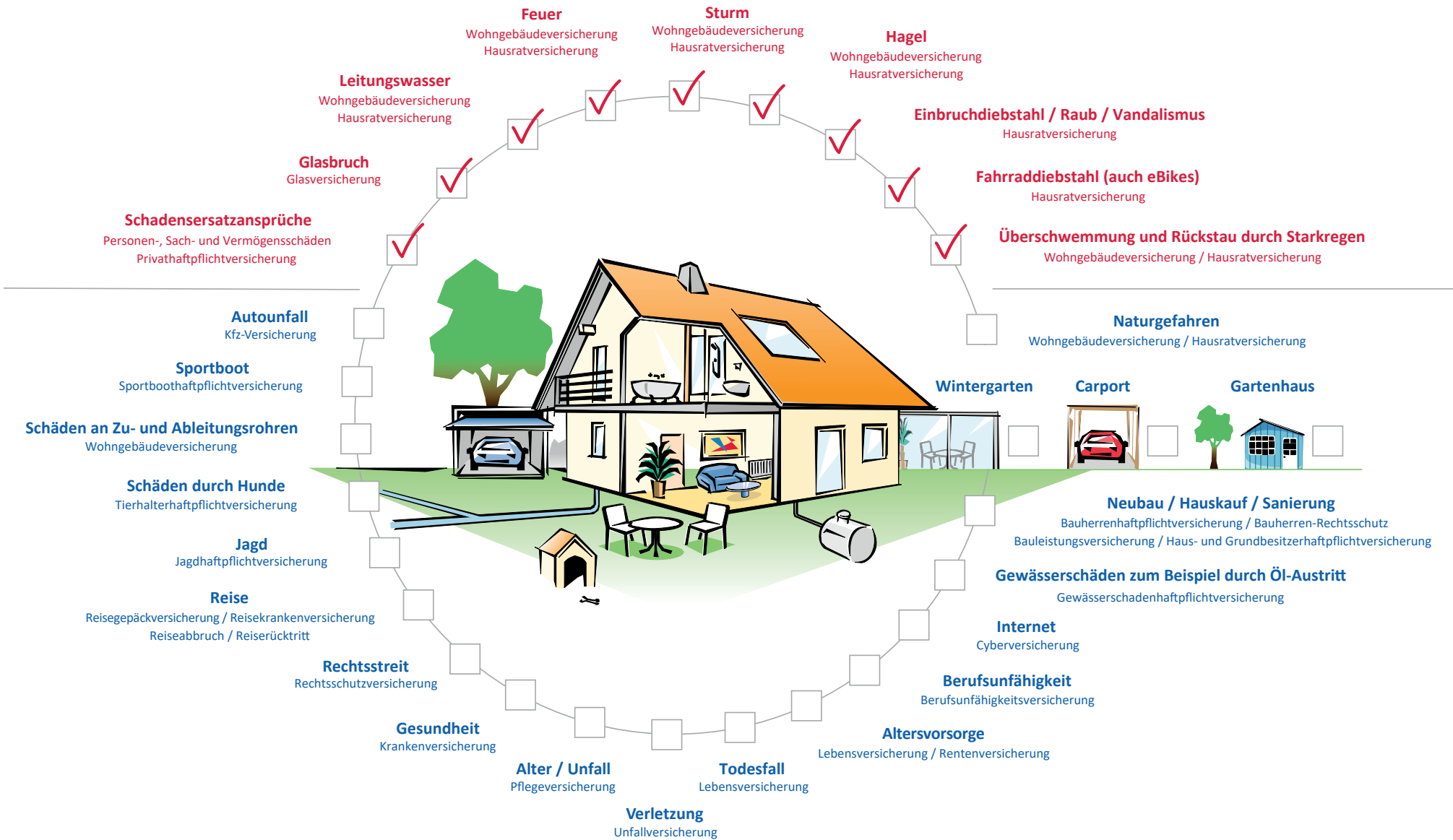

„WAS KÖNNEN WIR NOCH FÜR SIE TUN?“

An alles gedacht ?



>> Beratung und Service vor Ort ist alles!

Folgen Sie uns auf  



Was ist Best Beginner?

Unser neues Vorteilspaket für Versicherungseinsteiger und Neukunden bis 30 Jahre ... also ein Vorteilspaket für junge Leute, mit unseren allerbesten Leistungen, zum bestmöglichen Preis!

Wenn Sie Fragen haben, dann melden Sie sich einfach. Mit uns haben Sie einen festen Ansprechpartner an Ihrer Seite. Vor Ort. Persönlich. Nah. Wir helfen Ihnen!

www.ostfriesische-brandkasse.de

Im Schadensfall ergreifen wir gemeinsam mit Ihnen, notwendige Sofortmaßnahmen.

In Aurich – im Herzen Ostfrieslands – laufen alle Fäden zusammen! Hier ist unsere Zentrale. Insgesamt sind 250 Mitarbeiter im Innen- und Außendienst für Sie da!

Unsere über 40 Geschäftsstellen sowie die Filialen der ostfriesischen Sparkassen sind Ihre ersten Ansprechpartner ...

... un wenn Ji ok Platt proten: Um so beter!

Wir sind hier zu Hause und sorgen seit Generationen für Versicherungsschutz in Ostfriesland.

Wir sind top vernetzt.

Wir lassen wieder von uns hören!

... lassen Sie auch gerne von sich hören, wenn Ihnen unser Best Oostfreesland gefällt!

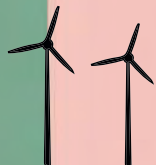

1020